JAしまねびより

2026
10
october
vol.127

SNSで旬な情報を
投稿しています

YouTube

Instagram

LINE



みーつけたしまねの
ファーマーズ
Shimane farmers
藤間　正史さん
友子さん
出雲地区本部

特集　アグリミーティング&第11回農機総合展示会

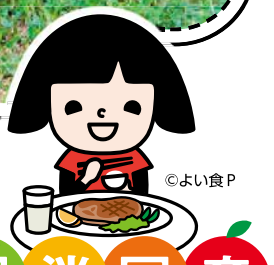

©よい食P

国消国産
こくしょうこくさん

JAしまね　雲南地区本部版



みーつけた

しまねのファーマーズ

Shimane farmers

藤間 正史さん 友子さん

今月は出雲地区本部。出雲市多久谷町で柿の生産に取り組む、藤間正史さん、友子さんご夫妻にお話を伺いました。



夫婦で育てる、平田の西条柿

島根県が全国一の栽培面積を誇る西条柿。島根県産の西条柿はその形が「小槌」に似ていることもあり、「こづち」の名称で全国に出荷されています。渋柿のため、昔は主に干し柿として食べられてきましたが、現在ではドライアイスを使った脱渋技術が進み、生果としても広く親しまれています。

この西条柿の代表的な産地、出雲市平田地区で約4ヘクタールを栽培するのが藤間正史さん、友子さんご夫妻です。地区内に点在する畑を、車で移動しながら管理しています。



広大な柿畑が出雲市平田地区では至るところで見られる

大阪から島根へ。柿農家へ転身

お二人は共に大阪生まれ、大阪育ち。正史さんはフリーランスの潜水士として、水中での構造物の建設や岸壁の補修などに携わり、全国各地を飛び回っていました。友子さんは、靴店の店員として働いていました。そんなお二人が島根で農業をすることになったのは、両親が島根で柿栽培をはじめたことがきっかけでした。

正史さんのお父さんは出雲市の出身で、お祖母さんの



西条柿を干し柿に加工するための乾燥機

介護でまずご両親が島根に移住しました。その後お母さんが、出雲市が開講している出雲市アグリビジネススクールの「柿チャレンジ講座」に参加し、柿農家に。正史さんも自分の仕事が忙しくないときに島根を訪れ、両親を手伝うようになりました。


摘果を行う友子さん

そんな中、JAから就農を進められたことが大きな転機となります。当時は子どももまだ小さく、出張の多い生活に寂しさを感じていた正史さん。「一生に一回しか子育てはできない」と家族との時間についても考えるようになっていました。両親の力になりたいという思いもありました。「おもしろい人生の方がいいじゃないですか」と当時を振り返り、笑顔を見せる正史さん。趣味の釣りを楽しむうえでも、島根の環境に魅力を感じていたそうです。

こうして、二人の子どもを連れて家族で島根へ移り住み、ご夫婦二人そろって先輩農家のもとで2年間の研修へ。剪定から収穫まで、柿づくりを一から学び、柿農家としての歩みが始まりました。

一年に一度しか答えが出ない

就農から8年。経験を重ねた今も、まだまだ進歩している途中だといいます。研修先の先輩農家から教わったのは「一年に一度しか収穫できない」ということ。春から手をかけて育てても、その結果は秋の収穫時になるまでわかりません。20年やっても、20回しか収穫できない。だからこそ、その年その年の木や実の状態をよく見て、経験を重ねていくことが大切なのだといいます。


インタビューに答えるお二人

さらに、自然相手の柿栽培は暑さ、寒さ、強風や大雨など、毎年気象条件が異なります。昨年は春の霜で芽が被害を受けましたが、今年は一転して多くの実がつき、摘果に追われました。「毎年何かしらの問題は発生する。それをどうクリアしていくかです」と正史さん。より品質の良い西条柿を育てるため、一年に一度の答えを次の年へつないでいきます。

西条柿を次の世代へ

大阪から島根へ移住し、研修中から現在まで、柿栽培のことを教え、農家として育ててくれたのは部会の仲間たちでした。友子さんは「分からないことを聞くと、それ以上のことも教えてもらえる」と話します。

部会員の多くは60～70代。藤間さんご夫妻は部会の中でも数少ない若手です。柿農家の担い手不足には強い危機感を持っています。

「自分が先輩農家に育ててもらったように、次世代の担い手を育成していきたい」

産地のこれからについて語る言葉からは、強い思いが感じられました。


釣りが趣味の正史さん。島根に来てからは、大阪にいた頃よりさまざまな魚が釣れるように。写真は自身で釣り上げたヒラメ。

～未来へ繋ぐ×儲かるヒント大集合～

農機総合展示会

ドーム

2026
11.20(金)・21(土)
9:30～15:30　9:30～14:00
出雲ドーム　出雲市矢野町999

展示品、イベント内容等変更になる場合があります。ご了承ください。

リミーティング＆第11回農機総合展示会」
ん、屋外では各種実演も行います。スマー
その他多方面の有益な情報など、何か一つ
するＪＡグループの一大イベントです！





1万円以上購入いただいた方には島根県産品が当たる福引も！

来場者限定でチップソー耕うん爪の特価予約の実施

ぜひお越しください！

両日とも島根県農協青年組織協議会が出店するほか
20日(金)には、JA女性部も出店をします！
また、今年もキッチンカーと屋台の出店があります！

見て！触れて！体感する！最新農業機械の屋外実演

農業用ドローン



農薬や肥料などの散布作業をサポートする、最新の農業用ドローンが登場します。実際にドローンが飛行する様子をご覧いただき、その迫力や作業スピードを間近で体感していただけます。

ラジコンスピードスプレイヤー



果樹園などで活躍するスピードスプレイヤーをラジコンで操作する最新機種をご紹介します。「こんなに離れた場所から操作できるの？」そんな驚きも、ぜひ会場で体感してください。

ラジコン草刈機



遠隔操作での草刈り作業を実演！
斜面や広い場所など、草刈り作業の負担軽減に活躍するラジコン草刈機をご紹介します。

持続可能な農業で未来を耕す

アグリミーティング8 第11回 in 出雲

今月号は11月20・21日に開かれる「アグについて特集します。農機の展示はもちろト農業をはじめとした最新鋭の農業機械、でも皆さまの心をつかむ情報を発信・提案

今年もやります!大人気 スタンプラリー!

会場内を巡りながら、農業や農機具に関するクイズに挑戦しよう!
展示ブースを見て、聞いて、楽しみながらクイズに答えると、うれしい景品をゲットできるチャンスも!
大人の方はもちろん、お子さまやご家族皆さまで楽しめる企画です。

今年は「クイズ形式」でパワーアップ!



お米量当てゲーム

成功者には景品プレゼント



肥料・農薬・資材のご提案も



高温対策資材などの取扱商品のご紹介をいたします。メーカー担当者もブースにいますので、お気軽にお声がけください。

水稲に低価格モデルコンバインという選択肢を!

農業機械の価格が上昇する中、コンバインの導入・更新を検討されている皆さまにおすすめしたいのが、共同購入コンバインです。
共同購入によるスケールメリットを活かし、通常よりも導入しやすい価格を実現。高性能なコンバインを、少しでも負担を抑えて導入できるチャンスです。
「そろそろ買い替えたいけれど、価格が気になる…」
そんな方こそ、ぜひ一度ご相談ください。
会場では、対象機種や価格、購入条件などについて詳しくご説明します。この機会にぜひご検討ください。





各種セミナー



メインステージでは、近年課題の水稲高温障害対策をはじめ、担い手の皆さまにとって有益な情報をお届けいたします。

ＪＡしまね　営農対策部　営農企画課 TEL.0853-25-8142
〒699-0631 出雲市斐川町直江5030

ZMS JA全農島根農機サポート(株)

くにびき営業所	TEL.0852-55-3066	佐田サービスセンター	TEL.0853-84-0415
やすぎ営業所	TEL.0854-22-6900	斐川営業所	TEL.0853-73-9620
隠岐営業所	TEL.08512-2-1265	石見銀山営業所	TEL.0854-82-8007
隠岐どうぜん営業所	TEL.08514-2-2490	島根おおち営業所	0120-927-277
雲南営業所	0120-19-1739	いわみ中央営業所	TEL.0855-42-1687
出雲営業所	TEL.0853-21-6046	西いわみ営業所	TEL.0856-31-5255
平田サービスセンター	TEL.0853-63-3665		

topics 1 ＪＡしまね×ジュンテンドー「Ｊアグリ大東店」オープン

株式会社ジュンテンドーとＪＡしまね雲南地区本部が９月17日、ジュンテンドーとして初の農業資材専門店「Ｊアグリ大東店」をオープンしました。同ＪＡの「大東グリーンセンター」を引き継ぐ形で出店し、同社との業務提携の新たな取り組みとして、地域の皆さまの利便性向上につなげます。

当ＪＡと同社は令和６年３月に業務提携契約を締結。現在、県内のジュンテンドー８店舗にＪＡマーク入りの肥料・農薬コーナーを設置するほか、両者のポイントカードのひも付けを行うなど連携を強めています。

「Ｊアグリ大東店」では、肥料、農薬の販売に加え、刈り払い機やチェーンソーなど園芸機械の販売・修理も行います。また、「大東グリーンセンター」で好評だった品質の高い野菜苗も引き続き販売します。

当ＪＡの竹下組合長は「垣根を超えて連携し、来店者の利便性を向上させる画期的な店舗となった。ともに中山間地・農業を守っていきたい」と話しました。



テープカットを行う関係者ら

topics 2 島根県オリジナルぶどう「神紅」東京の千疋屋でトップセールス

ＪＡしまねは８月22日、島根県オリジナルぶどう「神紅（しんく）」の認知度向上とブランド力強化、首都圏での販路拡大に向け、東京都内の日比谷しまね館と千疋屋総本店でトップセールスを行いました。

当日は竹下組合長が「神紅」の試食を一粒ずつ来店客に手渡し、その鮮やかな紅色の外観や高い糖度、種がなく皮ごと食べられるといった特徴を紹介。島根が誇る高級なぶどうとして、その魅力を首都圏の消費者へ直接アピールしました。

試食した来店客からは、「想像以上の甘さと香りだった」と高評価をいただきました。

また、千疋屋総本店の仕入れを統括する、秋武信秋副部長は、「千疋屋で扱う秋の赤系ぶどうは島根の「神紅」を中心に販売していく。品質、物量ともに安定しているので、生産者の皆様にはこのまま高基準、高品質な神紅を生産していただきたい」と激励しました。

ＪＡしまねでは、消費者に「島根の赤いぶどうといえば神紅」と認識してもらえるブランドを目指し、島根県で生まれ、生産者が高い技術で育て上げてきたその背景やストーリーも含めて、ＰＲしていきます。


神紅の魅力を伝える竹下組合長

topics 3 令和８年度島根県ＪＡ青年大会を開催 各部最優秀賞に雲南・福間さんとやすぎ・大森さん

島根県農協青年組織協議会は８月21日、隠岐島文化会館で令和８年度島根県ＪＡ青年大会を開きました。青年の主張発表と組織活動実績発表の２部門で各地区から８人が発表。青年の主張の部は、雲南青年連盟の福間友英さん、組織活動実績発表の部はやすぎ青年連盟の大森雄介さんが最優秀賞に輝きました。２人は11月９日に愛媛県で開かれる中国四国地区ＪＡ青年大会に出場します。

福間さんは農青連での活動を通じ、人と人、地域と農業をつなぐ大切さを発表。海外視察で学んだ「シリミリ（しとしと降る雨）」の精神を胸に、仲間と地域課題に向き合い、食農教育や生産者と消費者をつなぐ取り組みを進めていきます。

大森さんは、やすぎ青年連盟の活動を振り返り、青年組織の活動が農業の未来につながっているかを問題提起。「若者が農業と接点を持つ入口をつくり、次の農業者につなげる組織へ」と、活動の転換を呼び掛けました。

他の入賞者は次の通りです。

▽青年の主張の部優秀賞＝三代由希子さん（くにびき）
▽組織活動実績発表の部優秀賞＝齋藤優作さん（西いわみ）


同協議会の村上淳一会長（右から４人目）と福間さん（右から５人目）、大森さん（右から３人目）

JAしまね

島根米まんぷくフェスタ開催

約18000人が来場

JAしまねは9月20日、島根米の魅力を多くの皆さまに知っていただき、米の消費拡大につなげるため、くにびきメッセで「島根米まんぷくフェスタ2026」を開催しました。ご飯のおともを食べ比べて投票する「メシトモグランプリ」をはじめ、お米をテーマとしたさまざまなイベントを行ったほか、ステージイベントも大盛況で、当日は約8000人の方にご来場いただきました。

ステージイベント















地元のシンガーやアイドルのライブ、高校生のパフォーマンスなどが会場を盛り上げました！

島根米のPRイベント



お米のすくいどり



一合枡を使ってすくいとれたお米をプレゼント

多くの方に参加いただきました！

お米の重さ当てクイズ

300gを正確に計量できた方にお米をプレゼント





お米について知ってもらおうとクイズなども用意しました。

つぶきらり試食



36年振りに誕生した島根米の新品種「つぶきらり」本格栽培の前に試食をしていただきました

メインイベント

メシトモグランプリ

県内企業の自慢のご飯のおともを食べ比べ！7社が出場し、佃煮やふりかけなどを来場者に配り、アピールしました。





ステージイベントでレシピを紹介してくださったインフルエンサーのよっちさん（左）とちぃたびさん（右）。これからご飯のおともの試食です。

グランプリに輝いたのは…

有限会社ワタエーの焼きのりふりかけ



職人が熟練の手業でつくるこだわりの味。食欲をそそる海苔の香りが見事来場者の心を掴みました！



組合長から賞状とトロフィーを手渡しました。

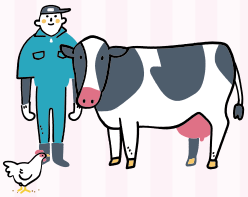
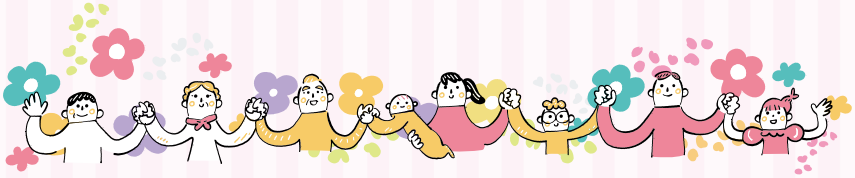


「元気な地域」を女性部の力で!

西いわみ女性部

JA女性組織３カ年計画
「『あい♡』からはじまる『元気な地域』をみんなの力で」の実践２年目です。

助けあい　学びあい　育てあい

の３つの重点テーマを掲げ活動します。

ＪＡしまね西いわみ女性部では、12支部がそれぞれ特色ある活動に取り組んでいます。

「手作りハム」の活動は好評で各支部で取り組んでおり、部員の新規加入につながっています。昨年度の生活研修では、山口県長門市にある、金子みすゞ記念館を訪れ、詩の世界を音と光で体感できるギャラリーなどを見学しました。

また、ＪＡ役職員との意見交換会やグラウンドゴルフ親睦大会を開催し、ＪＡ役職員と女性部員との絆を深め、より良い組織づくりを目指しています。４月に開催した総会では、フードバンク活動にも取り組み、益田市社会福祉協議会へ食料品などを届けました。

今後もＪＡや地域社会に貢献しながら、女性部員が力を合わせ、楽しく活動を続けていきます！





一所懸命青年連盟

JA YOUTH

地産地消に取り組み、農業を通じて、地域に貢献していきたい

ＪAしまね斐川青年連盟

ＪＡしまね斐川青年連盟は、盟友70名（令和８年４月１日現在）で森恒友委員長のもと出雲市斐川町地域で活動をしています。盟友は、米・麦・大豆といった土地利用型作物のほか、施設野菜やぶどうなどの生産者で構成をしています。

活動内容は、食農教育活動をはじめ、ＪＡまつりを通じた消費者交流、先進地視察、イベントへの参加など多岐にわたります。

主な活動のひとつである食農教育活動では、斐川町の農業や食をテーマにした絵画ポスターコンクールを管内の小学生を対象に毎年行っており、平成14年から20年以上続く行事となっています。選考で青年連盟賞（最優秀賞）に選ばれた作品を原画に盟友が看板を作成、斐川グリーンセンターの入り口に設置し、町内外から訪れる多くの来店者に見ていただいています。

また、今年からInstagramのアカウントも開設し、日頃の農青連活動や盟友紹介などを発信し、斐川青年連盟をもっと沢山の人に知っていただけるよう広報活動にも取り組んでいます。




あなたもチャレンジ！ 家庭菜園

春ダイコンのトンネル栽培

園芸研究家　成松　次郎
原図：成松次郎　イラスト：小林裕美子
※関東南部以西の平たん地を基準に記事を作成しています。

とう立ちの遅い品種を選び、適切な保温を

トンネル栽培では、晴天日には気温が外気より高く、日中の気温を生育に適切な温度（15～25度）に少しでも長く保つことができます。さらに、20度程度の高温はダイコンのとう立ちを打ち消す働き（脱春化作用）があります。
このように、トンネルとマルチによる保温は生育促進と、とう立ちを回避する効果があります。

［品種］

「天宝」「春の守（かみ）」（サカタのタネ）、「春神楽」（タキイ種苗）はとう立ちが遅く、低温でもよく太る肌のきれいな品種です。

［保温資材］

トンネルフィルムは、農ビ（農業用ビニール）は保温性が良いのですが、農POは軽く、べたつかないなどの理由から農POが多く使われています。穴なしと穴開きがあり、穴開きタイプは保温効果がやや劣るものの、換気作業が省力化され、穴から雨水が入るため、使い勝手が良いです。

べたがけ資材の不織布は保温効果や霜よけ効果があり、透光性も高いので、トンネル内の野菜上に直接かけて保温効果を高めます。

マルチを使うと地温が上がり、生育促進効果は一層高まります。透明フィルムは地温上昇効果が高い資材ですが、雑草防止には黒を選びましょう。

［トンネルの作り方］

支柱の長さは、床幅70～80cmでは、差し込む長さを加え、200cm程度の長さが必要です。トンネルフィルムは、支柱の長さと同じ程度の幅を使い、トンネルの土台となる支柱を約60cm間隔に挿し、フィルムの裾は土で埋め、フィルムの上に押さえる支柱を差し込むなどして保温と耐風性を高めます（図1）。

栽培カレンダー（ダイコンのトンネル栽培）

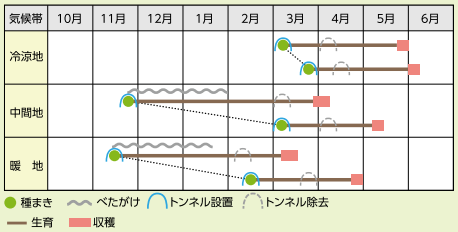

［畑の準備］

種まきの２週間前に１平方m当たり苦土石灰100gをまいて畑を深く耕して、土を細かく砕きます。１週間前に化成肥料（NPK各成分10%）150g程度と完熟堆肥１、２kgを施用します。

［畝立てと種まき］

幅70～80cmの栽培床（ベッド）を作り、マルチを早めに張って地温を上げておきます（図２）。条間45cm２条、株間27～30cmとし、１カ所４、５粒をまいて、１cm程度の覆土をします。

［間引き］

１回目の間引きは本葉１、２枚までに２、３本を残し、２回目は本葉４、５枚の頃にしっかりした株を１本残します。

［トンネルの換気方法］

日差しが強くなるとトンネル内は30度を超えるため、換気を行いましょう。穴開きフィルムを使うと換気の手間が省けます。穴なしフィルムでは裾を気温に応じて開閉するか、フィルム上部に穴を開け、次第に穴を増やして換気量を大きくします（図３）。３、４月はさらに気温が上がるため、葉が茂ってトンネル内が窮屈になる頃にはトンネルを剥ぎましょう。

［収穫］

首の太さが８cmくらい、重さ１kgぐらいが収穫適期です。なお、とう立ちが進むと芯が堅くなりますが、花茎（とうの長さ）が10cm程度なら問題ありません。

図1　トンネルの作り方

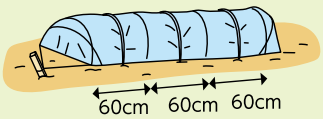

図2　畝立て

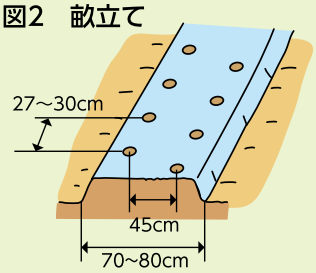

図3　トンネルの換気（穴開け）方法

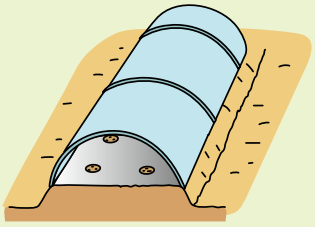
種まき～発芽

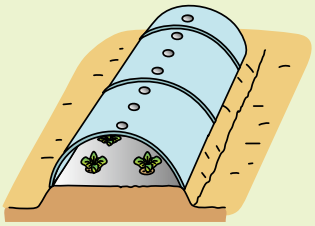
生育初期～中期

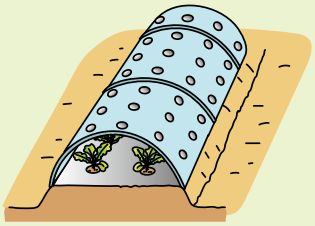
生育中期～後期

「ベランダでも育てられる みんなのコンテナ菜園」をJAしまねホームページで連載中です。**今月は「ベビーリーフ」！**

理事会情報（９月30日開催）

①令和７年産島根米の最終精算について
②県域産直プロジェクトの取扱いについて
③新たな運営体制に向けた信用共済事業の検討事項について
④令和９年２月27日付および令和９年３月20日付機構改革の実施について
⑤「新たな運営体制」における損益管理の考え方について
⑥リスク評価書（特定事業者作成書面等）の改正について
⑦組合と理事との取引（契約）の承認について
⑧大口貸出金の承認について
⑨第13回通常総代会の開催日の変更と総代報酬の統一について
⑩西いわみ地区本部 土地区画整理事業に伴う営農センター等の総事業費の増額について
⑪今後の役員体制について
⑫役員退職慰労金の支給について
⑬最低賃金改正に伴う「有期雇用職員給与規程」及び「パートタイム職員給与規程」の一部改正について

クロスワードパズル

CrossWord Puzzle

農協全国商品券をもらっちゃおう!!

Present

二重マスの文字をA～Dの順に並べてできる言葉は何でしょうか？

出題●ニコリ

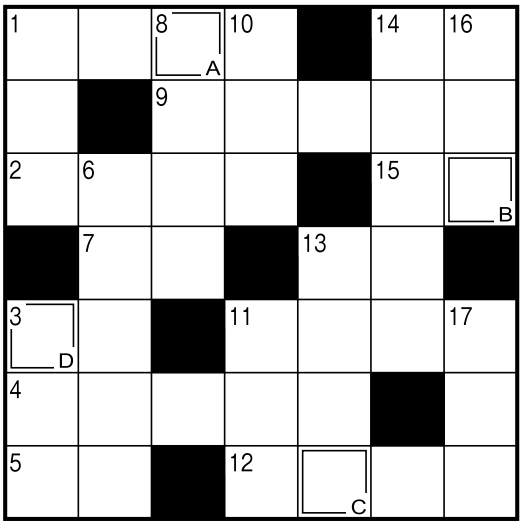

答え　A　B　C　D

タテのカギ

①仏教の開祖です
③「エイッ!」「ヤァッ!」と声を出して入れることも
⑥千歳飴がつきものです
⑧指先でパチンパチンと切る道具
⑩固定――の住宅ローンを借りた
⑪メーカー――小売価格は9800円です
⑬とってもタフです
⑭ストレス――にカラオケへ行った
⑯漢字で書くと「御強」。もち米で作ります
⑰人の長所や美点のこと

ヨコのカギ

①旧暦11月の異称
②他のグループの客は入りません
③俳句に入れて、季節を表現
④もう９時?!　寝過ごした!
⑤アウトの反対語
⑦積もれば山となります
⑨博多名物の辛子――
⑪ここの紅葉の名所は、東福寺や南禅寺などが有名
⑫赤ちゃんが誕生時にあげる声
⑬割り算。加減乗――
⑭ネコが前足で洗う場所
⑮アイロンでのばします

応　募　要　項

応募方法
ハガキに、答え、住所、氏名、年齢、電話番号、本誌に関するご意見・ご感想を記入して、下記宛先にお送りください。右記の二次元コードからもご応募いただけます。

賞品
正解者の中から抽選で30名（ＪＡしまね全体）の方に「農協全国商品券」をお贈りします。

当選者発表
賞品の発送をもってかえさせていただきます。

宛先・締切
〒699-1395　雲南市木次町里方1088-6
ＪＡしまね　雲南地区本部　ふれあい課　「クイズ」係
2026年11月13日（金）（当日消印有効）

先月号の答え
「ハイキング」

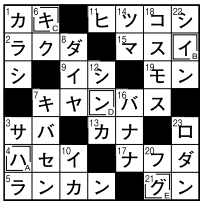

川柳の広場

選句者　島根県川柳連盟会長　竹治ちかし先生

最優秀賞

嫌な事すてて明日の風を待つ
出雲市　佐野美和子　様

（評）嫌な事があった今日一日。それでもそれらは捨てて、明日の風を待ってみよう。きっと良いことが、聞こえてくるかも。

優秀賞

肩の荷をみんなおろした日の孤独
出雲市　北村　功　様

来て嬉し帰って嬉し孫一家
安来市　青戸　渉　様

沙汰がないと案じてくれる友がいる
出雲市　坂本ヤヨイ　様

佳作

一雨が欲しいと願う空の雲　隠岐の島町　上川　晃一　様
描いてたしあわせ手からこぼれた日　益田市　竹田　数子　様
健やかで気楽な日々に手を合す　浜田市　岩本　静代　様
忘れてることすら忘れ事も無し　出雲市　櫛井　伸幸　様
被災地の痛み想えば愚痴云えぬ　邑南町　渡辺　里枝　様

「家の光」でも俳句・川柳・詩・短歌を毎月募集しています。こちらへもぜひご応募ください！
「家の光」11月号　定価　900円
ご購読は、お近くのJAへお問合せください。



ＪＡしまねびよりは、皆様からの俳句・川柳を募集しています。締切は毎月14日必着です。（最優秀賞1句、優秀賞3句、佳作5句）
11月号は俳句を募集します。１回のご応募につきお一人様３句までご応募いただけます。

応募方法
俳句または川柳、住所、氏名、年齢、電話番号を記入のうえ、
ハガキ、ＦＡＸ、Eメールのいずれかでご応募ください。
※応募作品は自作で未発表のものに限ります。
※応募作品の一切の権利は、ＪＡしまねに帰属するものとします。
※受賞作品は地域名、氏名（または雅号）を掲載します。

あて先
〒690-0887　松江市殿町19-１
ＪＡしまね　ふれあい広報課
「俳句の広場係」または「川柳の広場係」
ＦＡＸ：0852-67-7708
Eメール：fureai.hon@ja-shimane.gr.jp

最優秀賞、優秀賞の４名様には「農協全国商品券1,000円分」をお贈りします。

・お預かりした個人情報は、プレゼントの抽選・発送のみに使用し、その他の目的で利用することはございません。

・先月号のクロスワードパズルで以下の誤りがありました。お詫びし、訂正いたします。
タテのカギ　**正：①おでんにつける――**　誤：②おでんにつける――

Jアグリ大東店のオープンについて

株式会社ジュンテンドーとＪＡしまね雲南地区本部との業務連携事業の一環として、既存の「大東グリーンセンター」を活用し、ジュンテンドーの農業資材専門店「Jアグリ大東店」がオープンしました。ジュンテンドー商品の他に、ＪＡマーク品の肥料・農薬を販売しています。「大東グリーンセンター」でご好評いただいていました野菜苗も引き続き販売いたします。

ぜひご来店ください。



JUNTENDO ジュンテンドー

肥料・農薬販売店

住　所：島根県雲南市大東町大東２４２７－１
営業時間：８：３０～１８：００
販売ＪＡ資材：水稲資材を中心に肥料・農薬
ＴＥＬ：（０８５４）－５８－９３７２
ＦＡＸ：（０８５４）－４３－３１００

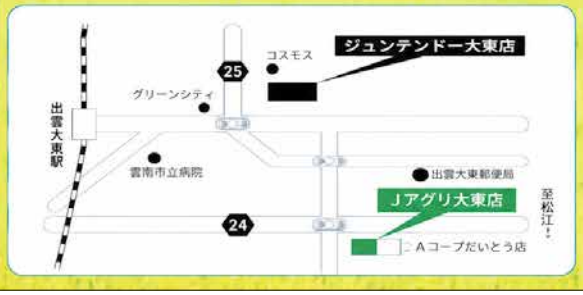



JAしまね総合ポイントカード

「おさいふカードポイント」有効期限のお知らせ

「おさいふカード」のポイントには有効期限がございます。

令和６年に付与されたポイントの**有効期限**は

令和８年12月31日

となっております。
有効期限が切れるポイントは、
店頭端末、**支店窓口等**にて
ご確認いただけますのでお早めにご利用ください。



店舗によっては、12月31日が休業になります。
予めご利用店舗でお確かめください。

おさいふカードのポイントのご利用方法

★買物代金へ
ラピタやグリーンセンターなどでのお買物代金として
１ポイント１円でご利用いただけます。



★お買物券へ
ＪＡ店舗・Ａコープなどで使える
お買物券と交換できます。
（500円券・1,000円券）
※出雲地区本部では発券しておりません。

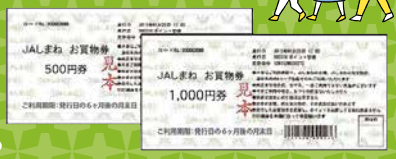

★各地区本部の特産品へ
ＪＡ店舗に備え付けの交換商品カタログからお選びください。
ＪＡのホームページからもお申込みできます。

対象となるポイントをご確認いただき、
お早めにご利用をお願いいたします。

JAしまね　総合ポイント全般のお問合せ　0120-031-207（おさいふオーナー）

住宅基礎コンクリートの ひび割れ 早めの補修がおすすめです!!

無料調査実施中



『国の仕様に則った確かな補修方法』
基礎コンクリートの”ひび割れ”は、
注入ドーム工法で解決!



（一社）住宅基礎コンクリート
保存技術普及協会が認定する
「住宅基礎コンクリート保存技術士」の
資格を持った確かな技術者が施工します。

取扱業者
（公社）日本しろあり対策協会企業登録（島根県002・鳥取県002）
Kodama 株式会社コダマサイエンス
■本社／島根県松江市西嫁島2-8-23　☎0852-43-0852
■松江営業所／☎0852-26-6757　■出雲営業所／☎0853-31-9600
■益田営業所／☎0856-22-5390　■江津出張所／☎0855-52-6852
■隠岐営業所／☎08512-2-2471

えいのう情報
JAしまね雲南地区本部
営農だより
2026年
10月号

水稲 編

令和8年産米の品質状況について

令和8年産米の品質状況については、夏場の高温と少雨による水不足の影響で品質低下が顕著であり、全体的に「胴割粒」が多く見受けられます。特に堆肥や土づくり肥料の投入がされていない圃場では、保肥力と保水力が低下し、「心白粒(乳白粒)」等の未熟粒の発生が多くなっています。

近年、高温と畦畔の草刈り残渣の影響で雑菌による「茶米(着色粒)」や「病害粒」が多く見受けられるようになっています。9月の長雨による倒伏で「発芽粒」の発生が多く見受けられます。

高温障害の影響を受けやすい平坦部での1等米比率は「コシヒカリ」36.8%、「きぬむすめ」74.4%、「つや姫」82.2%となっています。(等級比率は9月30日現在)

来年の米づくりについて

全体的に作土が浅いことや、鉄分・ケイ酸分が不足していることから高温障害を受けやすく、白未熟粒等が多発しています。特に本年は「ごま葉枯病」、「紋枯病」の発生が多く見受けられました。

【上位等級比率】 (カントリーエレベーター推定数量含む) 9月30日現在

種類・品種	仁多	横田	大東	加茂	木次	三刀屋
コシヒカリ	93.4%	96.5%	29.2%	33.0%	49.3%	59.2%
きぬむすめ	0.0%	0.0%	82.8%	64.0%	73.6%	73.8%
つや姫			98.6%	66.9%	100.0%	100.0%
うるち米計	93.4%	96.5%	62.0%	57.8%	63.9%	67.5%
もち米	68.6%	85.0%	46.9%			
酒米	67.3%	70.5%	78.0%			0.0%
産米全体	90.4%	95.3%	64.1%	57.8%	63.9%	65.1%

種類・品種	吉田	掛合	頓原	赤来	合計
コシヒカリ	93.6%	78.2%	88.4%	91.0%	85.5%
きぬむすめ	0.0%	100.0%	0.0%	0.0%	74.6%
つや姫	100.0%	100.0%	100.0%	100.0%	84.7%
うるち米計	94.1%	81.3%	88.7%	91.0%	83.5%
もち米	38.5%	94.3%	61.2%	48.4%	66.3%
酒米	100.0%	87.2%	100.0%	88.4%	79.4%
産米全体	90.3%	83.4%	84.2%	87.3%	82.1%

【集荷数量】 (カントリーエレベーター推定数量含む) 単位:30kg/袋

種類・品種	仁多	横田	大東	加茂	木次	三刀屋
コシヒカリ	21,548	29,348	6,711	2,453	1,072	2,128
きぬむすめ	0	0	8,154	6,191	515	3,215
つや姫			1,452	2,490	303	510
その他			135	51	45	319
うるち米計	21,548	29,348	16,452	11,185	1,935	6,172
もち米	1,794	2,250	326	0	0	0
酒米	1,062	508	2,786			228
合計	24,404	32,106	19,564	11,185	1,935	6,400

種類・品種	吉田	掛合	頓原	赤来	合計
コシヒカリ	798	2,182	12,063	15,804	94,107
きぬむすめ	0	59	0	0	18,134
つや姫	30	210	304	80	5,379
その他	37	136			723
うるち米計	865	2,587	12,367	15,884	118,343
もち米	78	140	2,731	1,565	8,884
酒米	76	1,084	490	2,111	8,345
合計	1,019	3,811	15,588	19,560	135,572

「米づくりの基本は土づくり」と言われます。秋起こし、堆肥・土づくり肥料の積極的な投入、稲わらの腐熟促進による土づくりを行い、異常気象に負けない米づくりを行いましょう。

また、秋起こしを行うことで、カメムシのエサ場(ひこばえ)を無くし越冬する数を減らすことが期待されます。

近年の高温障害の影響で、「胴割れ粒」「心白粒(未熟粒)」が多く見受けられます。また、刈取り前の落水が早すぎると水田内にある肥料分の転流が行われず、未熟粒の発生が多くなります。水管理には最後の最後まで注意しましょう。

※転流とは…植物体(稲)の中で光合成によって生成された養分が籾の中に運ばれること。

品質、収量が安定した高温障害を比較的受けにくい「きぬむすめ」や、条件が整えば特別栽培米「つや姫」への品種転換も検討してみましょう。

※詳しくはJAまでお問い合わせ下さい。

令和8年産米の集荷状況について

令和8年産米の出荷(検査)は8月24日からスタートしました。予約数量に対して70.2%(9月30日現在)となっています。

有利販売を行うため1袋でも多く出荷いただきますようよろしくお願いします。

来月のあなたの運勢 [牡牛座 4/20~5/20]
【全体運】予定外のことが多いのですが、そこから得るものもあります。人の話をよく聞いて。状況打開のヒントあり
【健康運】胃に優しい食事を心がけて。刃物の扱いは慎重に【幸運の食べ物】リンゴ

来月のあなたの運勢 [牡羊座 3/21~4/19]
【全体運】実りの季節を楽しみましょう。気になることはあっても思う以上にあなたに良いように進んでいきます。外出が吉
【健康運】かなりの無理も可能です。休憩も取ってより快適に【幸運の食べ物】サツマイモ

果樹栽培の管理について



果樹の収穫後の管理ポイントは、樹の回復と次シーズンに向けた準備です。
施肥・剪定・防除等、樹の成長に合わせた栽培管理を行っていきましょう。

① 果樹栽培のサイクル

【果樹の生育サイクル・作業】カキの例

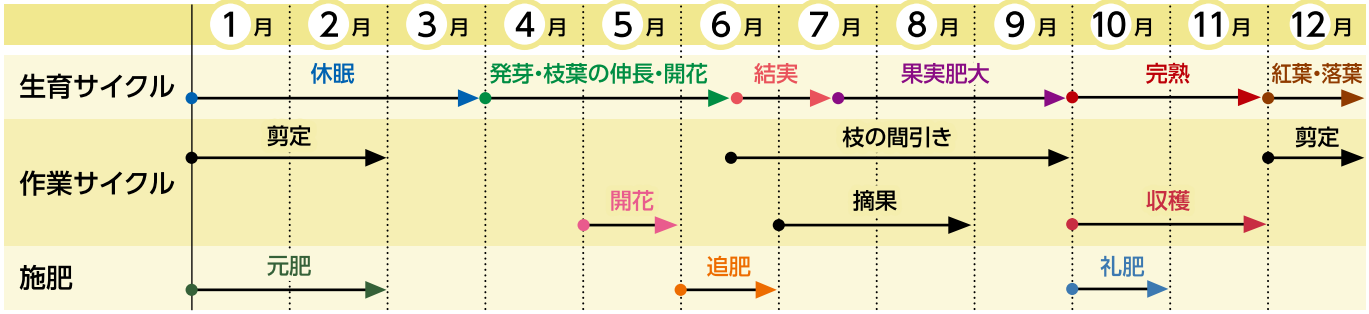

これからのシーズン、収獲が終わった樹は落葉・休眠に入ります。樹の回復を助ける栽培管理を行っていきます。

② 施肥の実施

元肥 寒肥：12～1月 春肥：3月
春から初夏にかけての枝と葉、花芽の成長を促進させる肥料。
12～1月(寒肥)と3月(春肥)がある。その年の生育を決める大事な肥料。

追肥 6～7月
一部の果樹をのぞき、実がつくようになった樹に与える肥料。
元肥が足りていないときに、果実の成長を促す目的で与える。樹勢が弱いとき以外は与えない。

礼肥 9～10月
収獲や開花後に疲れた樹木の体力を回復させ、翌年の生育や結実を促すために与える肥料。
花や実を付けた樹木は多くの栄養を使うため、**素早く効果を表す化成肥料などが適している。**

③ 剪 定

剪定の目的
① 樹の広がりを抑えてコンパクトにする。
② 枝を若返られせ、果実をなりやすくする。
③ 日当たりや風通しを良くする。
④ 枯れ枝や病害虫にかかった枝を取り除く。

不要な枝を取り除きましょう

不要な枝
- **徒長枝**：勢いが強く長く伸びる枝。花がつきにくい。
- **立ち枝**：まっすぐ上に向かって伸びる枝。
- **混み合った枝**：枝数が多く、枝と枝の間隔が近い枝。
- **逆さ枝**：下向きに伸びる枝。樹形を乱す。

ポイント 枝はつけ根の位置で切るのがポイントです。なるべく古い枝を切り、新しい枝に更新しましょう。

注意 完熟したカキなどの果実が樹に残っていると、熊などの動物を誘引する事になりますので、残らず収獲しましょう。

④ 病害虫対策・土壌改良

- 病害虫が越冬する場所となるため、**落ち葉や落果を集めて処分しましょう。**
- 樹の周りの雑草を取り除き、害虫の隠れ家をなくしましょう。
- 幹に石灰硫黄合剤の塗布を塗る方法もあります。
- 堆肥や石灰を投入して土を耕すことで、土の中の病原菌や害虫を減少させましょう。



えいのう情報 JAしまね雲南地区本部 営農だより
内容についてのお問い合わせ先 JAしまね雲南地区本部 営農経済部 営農指導課 TEL.0854-42-9115

ご意見募集中! 取り上げてほしい品目等あれば、クロスワードパズル応募のご意見に記入、または上記までご連絡ください。

来月のあなたの運勢 [蟹座 6/22～7/22]
【全体運】好調運。無理が通りますから、いつもより強気でいきましょう。感謝の言葉は忘れずに。家計の管理はしっかりと
【健康運】喉の痛み、鼻炎は甘く見ず早めに対処を【幸運の食べ物】クワイ

来月のあなたの運勢 [双子座 5/21～6/21]
【全体運】丁寧な仕事がとても喜ばれます。マイペースで仕上げていきましょう。整理整頓してみるとうれしい発見の予感も
【健康運】軽いスポーツで体を動かせば元気がアップ!【幸運の食べ物】シイタケ

ふれあいニュース 01

特産品を学ぼう 小学生がブドウハウス見学

加茂町でブドウ農園「ギアファーム」を営むJAしまね雲南青年連盟の星野和志さんは9月4日、加茂小学校3年生52人のハウス見学を受け入れました。栽培品種やおいしくなるポイントを説明し、ブドウをどのように栽培しているかを伝えました。

同校は3年生のふるさと学習で、同町の特産品を学んでいます。児童は、ハウス内で木になっているブドウを見学しながら、ブドウの品種や同町のブドウ栽培の歴史について説明を受けました。また、おいしいブドウを栽培するための7個のキーワード探しに挑戦。キーワードを見つけ、土・葉・水の重要性や種をなくす方法を学びました。


▲児童らにブドウを見せながら説明する星野さん（左から2番目）

授業の最後には、星野さんが栽培するブドウを試食。児童は「甘くておいしい」「皮ごと食べられる」と笑顔で頬張りました。

ふれあいニュース 02

昔ながらの農業体験 かかし・より縄作り

斐伊小学校の5年生29人は9月7日、同校で、かかし作りと、刈り取った稲を束ねる縄「より縄」作りを体験しました。生産者やJA職員の指導を受け、昔ながらの農業の営みの一端を学びました。

同校では毎年、地元の生産者やJAと連携し、総合的な学習の一環として昔ながらの農業体験をはじめとした米作りに関する授業をしています。5月中旬には田植え体験をしました。

かかし作りでは、十字に組んだ竹に服を着せて、わらを詰め、ビニール袋で作った顔に表情を書き込みました。「より縄」作りでは、指導にあたった生産者から「わらがほどけないように、足でしっかり押さえて引っ張りつつ、よりをかけることが重要」だと説明を受け、作業をしました。


▲かかしをデザインする児童

ふれあいニュース 03

各地で稲刈り体験

シトリン小学生と交流

雲南地区本部は9月11日、大東町で、社会人女子ソフトボールチーム「C.itrineSHI（シトリンMANE（まね））」の選手・スタッフら10人を招き、稲刈り体験を開きました。選手らに地域農業や米づくりへの理解を深めてもらい、米のPRと消費拡大につなげます。

今回のイベントでは、近隣の海潮小学校と連携。児童が6月に田植えをした圃場で、ともに昔ながらの手刈りを体験し、交流を深めました。


▲刈り取った稲をはで干しする選手ら

園児が稲刈り体験

JAしまね雲南青年連盟に所属する三刀屋町の藤原正博さんは9月17日、三刀屋保育所の稲刈り体験を受け入れました。年長組の園児15人が参加。米づくりの大変さを知ってもらい、より大切に米を食べてもらおうと企画しました。

藤原さんは、地域の農家やJA職員と連携し、園児に鎌の持ち方や刈り取り方を教えました。園児は「刈るのが難しい」「全部手で刈っていた昔の人はすごい」と話しました。


▲園児とともに稲刈りをする藤原さん

地区版

来月のあなたの運勢［乙女座 8/23〜9/22］
【全体運】効率良く進められます。すっきりいかないときは情報収集から。有益な知恵を得られます。下旬は家族を中心に
【健康運】食生活の乱れに気を付けて。肌のケアは入念に【幸運の食べ物】カボチャ

来月のあなたの運勢［獅子座 7/23〜8/22］
【全体運】大げさな表現に気を付けて。お金や契約に関することは冷静に内容を確認しましょう。下旬は味方が現れます
【健康運】アイマスクや蒸しタオルで目をしっかり休ませて【幸運の食べ物】ダイコン

えいのうニュース

04 高品質なブドウ出揃う 奥出雲町ぶどう品評会

奥出雲町ぶどう生産者組合と雲南地区本部は9月11日、奥出雲町のJA横田支店で、令和8年度奥出雲町ぶどう品評会を開きました。生産者の栽培意欲と技術の向上を目的に毎年開いており、今年は稲原地区の勝部定次さんの「シャインマスカット」が最優秀賞を受賞しました。

組合員が選りすぐりのブドウ4品種計11点を出品。県や町、JAの担当者が粒張りや房型、食味などで評価しました。

今年は、高温の影響で生育が早い傾向でしたが、昼夜の寒暖差が大きく、平場と比べ着色が良好。粒の大きさや糖度も例年通り順調で、高品質なブドウが出揃いました。

出品されたブドウは近隣の直売所「よこただんだん市場」内で、期間限定で展示販売しました。



▲出品されたブドウを審査する関係者

えいのうニュース

05 「たたら焔米」検査開始 無料配布も

雲南市と雲南地区本部は9月16日、市のブランド米「プレミアムつや姫たたら焔米」の令和8年産米検査開始に先立ち、大東農業倉庫で、検査式を開きました。生産者や行政、JAなど関係者ら約40人が出席し、生産拡大・販売促進へ向け機運を高めました。

今年は初日に約650袋が持ち込まれ、昨年は見られなかった最高評価の「P」に認定される米があるなど品質は良好。約550袋がプレミアムつや姫の認定を受け、石飛厚志市長や源之美本部長らが認証シールを貼りました。

検査式後はAコープだいとう店で3合分の同米を100袋限定で無料配布。連携してPRに取り組むシトリンしまねの監督・選手らとともに来店客に手渡しました。



▲認証シールを貼る石飛市長(右)と源本部長(左)



「たたら焔米」を手渡す関係者▶

ふれあいニュース

06 交通事故防止へ 県内にカーブミラー寄贈

JAしまねとJA共済連島根、一般財団法人島根県農協共済福祉事業団は、交通事故の未然防止に役立ててもらおうと、毎年秋の全国交通安全運動に合わせて、県内の市町村へカーブミラーを寄贈しています。今年は県内で要望があった18市町村にカーブミラー202基、ポールコーンガイド約95本を贈りました。

9月18日には、雲南地区本部の源之美本部長が雲南市役所を訪れ、カーブミラーとポールコーンガイドを寄贈しました。趣意書と目録を受け取った石飛厚志市長は「地域からの要望が多く、過去に設置したものが老朽化している場所もあるのでとてもありがたい。事故が起こらない道路環境を整備していく」と感謝を伝えました。



▲源本部長(左)から趣意書と目録を受け取る石飛市長(右)

地区版

来月のあなたの運勢 [蠍座 10/24~11/22]

【全体運】注目度がアップ。良いことが多いですが頼まれ事も増えそう。どれから取りかかるかしっかり見極めると開運

【健康運】ストレッチやつぼ押しで腰痛、関節痛を予防して【幸運の食べ物】カリン

来月のあなたの運勢 [天秤座 9/23~10/23]

【全体運】五感を刺激するレジャーがお勧めです。おいしい物を食べたりコンサートに行ったり。買い物は下調べが大事

【健康運】適度な運動と小まめな水分補給で血行を改善【幸運の食べ物】ゴボウ

産直×女性部

雲南女性部員が直売所を紹介します！

大東モリモリ奥出雲

Daito Morimori Okuizumo



新鮮野菜や加工品豊富 リニューアルで利便性向上

㊟雲南市大東町大東2427-1（Aコープだいとう店内）
㊡9:00～20:00

Aコープだいとう店内で営業し、大東モリモリ奥出雲出荷者会の会員が出荷をします。昨年、同店のリニューアルオープンに伴い、入り口付近に売り場が移動し、利便性が向上しました。新鮮野菜や加工品をはじめ、スーパーで見る機会が少ない山菜も出荷されることがあり、Aコープでの買い物の幅を広げてくれます。





毎日、品質が良い農産物や加工品が出揃い、午前中で品薄になる日もあります。この時期は、新鮮なきのこがイチオシです！

JAしまね雲南女性部
高橋美佐子 部長

イチオシ！旬レシピ

大東モリモリ奥出雲の きのこ を使った きのこと砂ずり ポン酢でホイ！

ポイント 切ってゆでて和えるだけの簡単調理



●材料（4人分）

椎茸	50g	砂ずり	100g
舞茸	50g	ポン酢	大さじ4
生姜	1片	青ネギ	1本

●作り方

1. 椎茸、舞茸はゆでて、水切りし細切りにする。
2. 砂ずりをゆでて、細切りにして水気をふき取る。
3. 生姜を細切りにする。
4. ①～③をポン酢で和えて、青ネギを小口切りし、散らす。

（レシピ提供：うしお料理クラブ）

地区版

大東支部

うしお料理クラブ ソフトボールリーグでしじみ汁無料配布

雲南女性部大東支部のうしお料理クラブは9月5日、加茂中央公園野球場で開かれた「第59回日本女子ソフトボールリーグ（JSL）」第3節で、しじみ汁の無料配布をしました。今年から雲南市に拠点を移した社会人女子ソフトボールチーム「Citrine（シトリン） SHIMANE（しまね）」の初のホーム戦で、県内外から多くの人が来場する中、地域の味をPRしました。

当日はメンバー7人で500杯分以上のしじみ汁を調理。来場者からは「大粒でおいしい」「何杯でも食べられる」と好評でした。



来月のあなたの運勢［山羊座 12/22～1/19］
【全体運】少しずつ整ってきますから油断せず進めて。焦らなければうまくいきます。友人との交流は吉。皆で出かけましょう
【健康運】下半身を冷やさないように。持病に要注意【幸運の食べ物】ナガイモ

雲南女性部

おしゃべりクッキング 韓国スタミナ料理教室

雲南女性部は9月8日、子育て中の女性が子どもと一緒に参加できる料理教室「うんなんおしゃべりクッキング」の3回目の講座を開きました。

今回は、雲南市内で多文化交流カフェ「Soban」を営むイ・ジェジンさんを講師に迎え、「コチュジャンプルコギ」と「イカ野菜チヂミ」を調理。調理後には、参加者全員で食事を楽しみました。食事中には、ジェジンさんから日本へ来たきっかけやこれまでの経験について伺い、そのお話に涙ぐむ参加者も。料理を通して、心温まる交流の時間となりました。



ジェジンさん（右から2人目）にアドバイスをもらいながら、調理をする参加者



来月のあなたの運勢［射手座 11/23～12/21］
【全体運】上昇運です。願い事がかなうときですから、いつもより大胆な選択をしてOK。おけいこ事や旅行もツキあり
【健康運】活動的なほど元気でいられます。スポーツを【幸運の食べ物】シュンギク

各種和牛共進会 結果一覧

※特選賞のみ記載しています
※赤字は10月24日に島根中央家畜市場で開催の島根県畜産共進会への出品牛

雲南市子牛共進会

●開催日：9月18日㈮
●場　所：吉田集畜場

（敬称略）

順位	名号	出品者
首席	よしみ	藤原　英利
次席	なつあき	景山　敬司
3席	あきめぐゆり	村上　孝通
4席	かつゆり	板持　美明
5席	あきひろ1	渡部　彰夫
6席	あきふく	佐藤　透
7席	ゆり	岡田　明
8席	としふくひさ	石倉　和幸
9席	あきゆり	中西　章博
10席	さきつる	長谷川裕治



▲特選賞 首席 よしみ号

飯南町秋季畜産共進会

●開催日：9月25日㈮
●場　所：飯南町畜産センター

（敬称略）

順位	名号	出品者
子牛の部		
首席	こはる	大塚　雄嗣
次席	みふゆ5	那須　貴宏
3席	らぶぶ	渡部　雅弘
4席	みくふじ	大塚　寛之
5席	めぐふじ	㈱かわしり
6席	たけよ	三原　重人
7席	ふくはなてる	㈱かわしり
8席	あいさ	㈱かわしり

順位	名号	出品者
種牛の部		
首席	ひめの	渡部　雅弘
次席	ゆりな	㈱かわしり
3席	ももか	渡部　雅弘
4席	みく	山田多美子
5席	ありす	渡部　雅弘



▲特選賞 首席 こはる号



▲特選賞 首席 ひめの号

JAカップ

優勝 南雲ベースボールクラブ

- オール木次野球スポーツ少年団
- 飯南ワイルドボアーズスポーツ少年団
- 大東野球ジュニアベースボールクラブ
- 南雲ベースボールクラブ
- 雲南ブレーブス

第43回 島根県学童軟式野球選手権 雲南地区大会開催

日時 9月12日(土)・13日(日)
場所 木次運動公園野球場

管内から5チームが参加し、2日間にわたり白熱した試合を繰り広げました。

13日の決勝戦では、南雲ベースボールクラブが飯南ワイルドボアーズスポーツ少年団を6対0で下し、2年連続2度目の優勝を飾りました。

優勝した南雲ベースボールクラブは、10月17日、18日に松江市営野球場で開催のJAカップ島根県学童軟式野球選手権大会に出場します。

懸命にプレーする選手ら

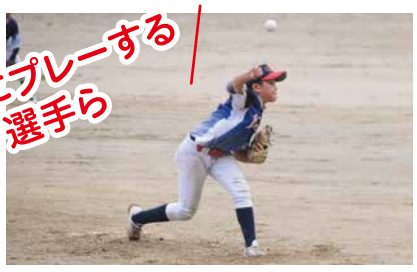







（写真はすべて決勝戦）



優勝した南雲ベースボールクラブ



来月のあなたの運勢［魚座 2/19～3/20］
【全体運】良好運。細かい点は気にせず成り行きに任せてOK。夢をかなえるために動きましょう。目標は高く行動は一から
【健康運】サプリの取り過ぎは逆効果です。適度に活用を【幸運の食べ物】野沢菜

来月のあなたの運勢［水瓶座 1/20～2/18］
【全体運】刺激的な運気。イレギュラーが多いので想定外のことにも対処が必要に。ただうれしい驚きもありそうです
【健康運】トイレは小まめに。水分補給は少し多めで【幸運の食べ物】ブロッコリー

令和8年産米の出荷をお願いします

生産者の皆さま、JAに出荷できるお米がないか、今一度ご確認をお願いします。出荷していただいた生産者の皆さまには以下のとおり特典を用意しております。
なお、令和９年1月以降に出荷されたお米は概算金が下がりますので、お早めに出荷をお願いします。

＼3つの出荷特典／

おさいふカードへのポイント付与
（令和９年２月予定）

10ポイント／30kg（見込）



- 令和９年1月29日までにJAに出荷（受検）いただいた米穀

※一部水田活用米穀を除く

紙袋助成
（令和９年３月予定）

66円／30kg（不課税）



- 令和８年12月30日までにJAに出荷（受検）いただいた米穀
- 水田活用米穀を除く、3等以上となった米穀

ふるい下米専用紙袋助成
（令和8年12月予定）

購入金額の1/2を助成

- 令和８年４月1日～令和８年10月31日に購入され、出荷されたもの
- 雲南地区本部の購買登録がある方

出荷については最寄りの営農経済センター・中央営農課へお気軽にお問い合わせください。

〈お問い合わせ先〉

- 奥出雲営農経済センター 0854-52-1217
- 仁多生産センター 0854-54-1355
- 中央営農課 0854-42-9055
- 吉田駐在 0854-74-0131
- 飯南営農経済センター 0854-76-2967
- 頓原駐在 0854-72-1031

はるやま 科学で、着るを変えていく。

JAしまね 組合員の皆様へ

開催期間 2026 12/31㈭まで 開催店舗 島根県内のはるやま店舗にて

秋の特別販売会

THE BEST オーダー
世界に認められた、はるやまの最高技術をあなたに。
成人式 結婚式 入学式 入社式
大切な記念日に特別な1着を
本紙ご提示限定 10%OFF
通常 税込31,900円～の品 税込 28,710円～
※提携割引対象外

コンパクトにたたんで鞄へポン！ ポン！パクトスーツ
上下セット シングル/ダブル
割引クーポン＋提携割引ご利用で 税込8,091円

洗う。干す。着る。だけ 0秒アイロン
新価格宣言 アイシャツ各種 税込4,290円～の品
割引クーポン＋提携割引ご利用で 3,474円～

セレモニー＆フォーマル 大切なハレの日を彩る


メンズフォーマル 税込32,890円の品
割引クーポン＋提携割引ご利用で 税込26,640円

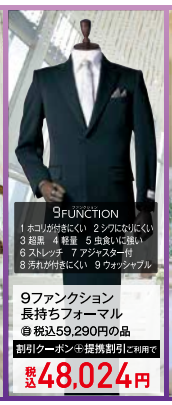

9ファンクション長持ちフォーマル 税込59,290円の品
割引クーポン＋提携割引ご利用で 税込48,024円


ウォッシャブルパンツフォーマル3点セット 税込43,890円の品
割引クーポン＋提携割引ご利用で 税込35,550円



ウォッシャブルテーラーアンサンブル 税込54,890円の品
割引クーポン＋提携割引ご利用で 税込44,460円

一般医療機器 YOKUNERU 毎日の生活に“回復”と“うるおい”


一般医療機器 疲労回復ウェア YOKUNERU 上下セット 税込14,900円
割引クーポン＋提携割引ご利用で 税込12,069円

アドエルムR2PLUS リカバリーウェア ※AddElm R2+ Rest&Recovery
次世代型機能性素材の一般医療機器リカバリーウェア
血行促進 疲労回復 筋肉疲労の軽減


安眠だけではない、運動や日常の疲れにも対応する疲労回復支援
アドエルムR2PLUS リカバリーウェア 上下 税込9,900円の品
割引クーポン＋提携割引ご利用で 税込8,019円

機能・デザインに優れたビジカジアイテム


ポケット多数 高い収納力のリュック
指定席リュック
割引クーポン＋提携割引ご利用で 税込16,390円の品 税込13,275円


KATHARINE E HAMNETT
シンプルでオン・オフ履きやすい レザースニーカー
割引クーポン＋提携割引ご利用で 税込14,300円の品 税込11,583円

はるやま 提携割引 おさいふカードご提示で お買い上げ合計金額より 10%OFF 各種クーポンとの併用可
ご利用の際には本チラシをご提示ください。
・他の割引特典との併用可、他の企業（団体）提携割引との併用不可。・オーダー製品、特別ご奉仕品、袋代、送料、お直し代には適用できません。

■クーポン券をお持ちでないお客様は割引しかねますのであらかじめご了承下さい。■商品写真は「はるやま」店舗取り扱いの代表的な商品です。■総特価の商品を多数ご用意しておりますが、万一品切れの際はご容赦下さい。■㊐は2026年6月18日～8月18日の期間の内、4週間超の期間において販売した自店通常販売価格です。

下取りプロジェクト 詳細はこちらから! 20%OFF

はるやま メンズ 1点税込3,190円以上の品 レディス 1点税込3,289円以上の品 1点限り 10%OFF
※本券（10%OFF）は他の割引券（下取り割引、アプリクーポン等）との併用はできません。

※一部ブランド、パターンオーダー、制服はクーポン対象外とさせていただきます。※クーポンはお一人様1回1点限りとなります。※クーポンご利用の場合は、別途ネーム入れ・補正料金を承ります。※商品送料、袋代、オーダー製品は対象外となります。※既にお買い上げの場合は恐れ入りますが、次回にご利用ください。

値下げ前価格より割引となります。
【有効期限】2026.12.31まで

お客様相談室 【受付時間】平日10:00～18:00 フリーコール 0120-923-924

ご来店の際にはJAしまねの組合員であることをはじめに必ず店舗スタッフにお伝えください。
※専用伝票にJA名・支店名・氏名・住所・電話番号のご記入をお願いいたします。
※ご本人確認のため、運転免許証等でのご確認をさせていただきます。

年金についてのご相談はJAで!

年金相談会のご案内

無料

●掛合支店	11月 5日㈭	15:00～19:00
●大東支店	11月 6日㈮	9:00～16:00
●仁多支店	11月10日㈫	10:00～15:00
●頓原支店	11月11日㈬	9:00～16:00
●雲南さくら支店	11月12日㈭	9:00～16:00
●横田支店	11月17日㈫	9:00～15:00
●雲南吉田支店	11月26日㈭	15:00～19:00

◎お一人おひとりの相談会です。できるだけご予約下さい。
◎お問合せは、各支店窓口までお気軽にどうぞ。

インボイス控除率の変更について

令和8年10月1日から、インボイス未登録事業者からの課税仕入れに係る仕入税額控除の経過措置が変更され、**仕入税額相当額の控除可能割合が80%から70%へ変更**となります。これに伴い、農産物出荷者のうちインボイス未登録事業者を対象とする控除率について、以下のとおり変更となります。

控除率

◎消費税 8%対象品
現行1.6%→**変更後2.4%**

◎消費税10%対象品
現行2.0%→**変更後3.0%**

適用開始日

令和8年10月1日売上分から

お問い合わせ先 ご不明な点は、
営農指導課 TEL.0854-42-9115
または、最寄りの営農部署へお問い合わせください。

第20回 雲南市民歳末余芸大会

◎と き／12月6日㈯ 13時～
◎ところ／三刀屋文化体育館アスパル
◎前売券／1,000円
(当日券1,200円)
中学生以下 無料
◎お問い合せ
雲南市社会福祉協議会
☎0854-45-9888



地区版

8月の運営委員会だより

8月25日開催

議題

(1)令和8年度6月末仮決算について
(2)令和8年度 業績還元予算配分について
(3)令和8年9月1日付機構改革について
(4)令和8年度 雲南地区本部総代説明会および、第12回 通常総代会における主な意見・要望について
(5)各事業部からの報告について

質疑応答

※当日出たご意見・要望の一部について要点をまとめて掲載しています。

Q コメ余りの状況で、概算金が大幅に引き下げられ、農業の継続に不安を持つ方が多くいると思う。JAや農政会議などが県や国に要望を出しているが、現在の状況やJAの今後の取り組みを直接生産者に伝える場を設けていただき、営農を継続する意欲を持ってもらう対応が必要だと思う。

A 当地区本部を含む、JAしまねとしての米をめぐる状況や考えなど早めの周知と、今後の水田営農をどのようにしていくかを話し合う会合の開催を検討します。

Q 米の状況が今のままだと来年の6月は民間在庫が大量になると思う。地域農業再生協議会(再生協)が、来年の米の作付を減らすよう取り組むと思うが、どのような動きになるのか。

A 国が発表する8年産米の動向や米政策を見極め、各県の再生協において協議する必要があります。主食用米を同じように栽培するだけではさらに供給過多となり価格が暴落しますので、JAグループでも来年の適正な作付け推進の準備をしていきます。

Q 肥料・資材などが高騰しており、生産コストも高くなっている。何らかの助成はできないか。

A 水稲について現在は、ふるい下米の袋代の半額助成とJA出荷の袋数×66円の支援をしています。支援の一部にしかなりませんが、今後も有利販売をして追加金、精算金につなげていきます。

人事動向

◉契約期間満了退職(9月30日付)
▼安立栄子(営農経済部資材課)

畜産市況 9月

令和8年9月の全国主要子牛市場平均価格は、雌789,436円(前月比101%)、去勢894,809円(前月比100%)、計849,044円(前月比100%)で〝堅調〟の取引となっています。

●子牛市場成績表

中央〝堅調〟の相場展開

地区名	種別	取引頭数	最高価格	最低価格	平均金額	平均体重	キロ単価	前月価格比
雲南地区本部	雌	31	882,200	430,100	790,474	291	2,719	−320
	去	38	1,102,200	770,000	915,026	323	2,836	24,383
中央市場	雌	91	949,300	430,100	800,389	291	2,753	20,363
	去	107	1,123,100	478,500	917,338	321	2,860	39,254

11月の外勤日 18㈬ 19㈭ 20㈮ ※支店によっては変更する場合があります。詳しくはお近くのJA窓口までお問い合せ下さい。

雲南地区本部管内 総代一覧

島根県農業協同組合定款及び定款附属書総代選挙規程に基づき、令和８年９月に第５期総代選挙を実施し、雲南地区本部管内の第５期総代163名が決定いたしました。

今後、組合員代表としてJA事業運営、その他重要事項を審議いただきます。

第５期総代の皆様は下表の通りです。

なお、任期は令和８年10月１日から令和11年９月30日までの３年間となります。

（敬称略・順不同）

仁多地区（26名）	
1	恩田昌実
2	内田芳夫
3	村尾育則
4	田中敏雄
5	宇田川収子
6	藤原稔功
7	藤田明広
8	和久利忠男
9	吉川智弘
10	荒金正樹
11	佐藤昌利
12	村上弘巳
13	久井一
14	藤原充男
15	高橋栄子
16	郷原喜美子
17	立石義人
18	藤原康英
19	長谷川正
20	西村勇
21	後藤匡
22	響徳恵
23	小林寿朗
24	飛田邦芳
25	田部光則
26	野々原あや子

横田地区（23名）	
27	安部義人
28	田中時英
29	安部治美
30	嵐谷弘子
31	松原康夫
32	峯石光則
33	佐藤文夫
34	山田和彦
35	佐藤さゆみ
36	福田智明
37	古﨑清久
38	石川統央
39	大塚智恵美
40	田部義美
41	松﨑幹夫
42	石原博
43	千原正範
44	蔦川康雄
45	藤原清子
46	松島昭夫
47	糸原健司
48	原田二朗
49	内田孝幸

大東地区（30名）	
50	錦織悦雄
51	大久保実
52	新田卓男
53	石川厚志
54	石川陽治
55	渡部学
56	永井義雄
57	武田良伸
58	小村利之
59	舟木靖博
60	兒玉光司
61	河本智
62	春木英文
63	原誠
64	板持修司
65	土井隆宣
66	後藤友則
67	難波信二
68	中西正義
69	永井博幸
70	神庭勝美
71	安達功
72	門脇幸美
73	新田融
74	富山邑子
75	永瀬敦子
76	三原栄子
77	三島紀子
78	曽田富代
79	神庭千鶴子

加茂地区（12名）	
80	勝部由延
81	坪倉誠
82	杉原明穂
83	土江和男
84	池内一浩
85	坂田安司
86	大塚光則
87	錦織基樹
88	舩木信男
89	白根修
90	原幸子
91	勝田悦子

木次地区（13名）	
92	周藤靖之
93	廣野祐二
94	石田薫
95	為石さつき
96	渡邊優一
97	高野皓生
98	足野隆二
99	田中利幸
100	周藤忠芳
101	力石清
102	目黒清雄
103	村尾晴子
104	安部富美子

三刀屋地区（16名）	
105	加本敦郎
106	片寄功
107	廣田義生
108	稲村文男
109	陶山佳則
110	安部邦夫
111	石飛正志
112	森山武志
113	妹尾芳行
114	名原隆志
115	高尾さき子
116	深津章
117	陶山一三夫
118	瀧義仁
119	深石勇
120	小林真由美

吉田地区（11名）	
121	石飛耕次
122	宮崎清則
123	錦織満
124	景山敬司
125	若槻繁徳
126	岡田孝治
127	堀江宗治
128	品川定俊
129	西村政明
130	渡部みさえ
131	影山純子

掛合地区（9名）	
132	岡田康弘
133	三浦靖広
134	渡部眞由美
135	藤原博幸
136	陶山守
137	奈須眞哉
138	木村守登
139	坪倉史朗
140	石飛由美子

頓原地区（9名）	
141	藤原敏夫
142	奥田博昭
143	名原肇
144	加瀬部勝
145	藤原憲人
146	加瀬部義政
147	大谷善啓
148	吉田元子
149	塚原要子

赤来地区（14名）	
150	安部孝志
151	澤田秀樹
152	桑原明人
153	奥野秀憲
154	奥野克己
155	三島信秋
156	三上光一
157	高橋英次
158	田原秀富
159	高橋正好
160	平昭夫
161	加藤奈保美
162	大年敦子
163	熊谷美千子

不要になった農薬を回収します

回収できるもの 不要農薬、農薬の入っていた瓶・紙袋

回収指定日と場所 午前9時～午後3時まで

地 域	指定日	場 所（JA）	お問い合わせ先
雲南市の方	11月24日（火）	雲南地区本部資材倉庫	営農経済部資材課 ☎0854-42-9130 中央グリーンセンター ☎0854-42-4048 吉田支店駐在 ☎0854-74-0133
	11月25日（水）		
	11月26日（木）	掛合集出荷センター	
	11月27日（金）	吉田種子選穀場	
奥出雲町の方	11月12日（木）	横田配送センター	横田配送センター ☎0854-52-0286
	11月17日（火）	仁多生産センター	仁多グリーンセンター ☎0854-54-1355
飯南町の方	11月 5日（木）	飯南営農経済センター	飯南営農経済センター ☎0854-76-2967
	11月 6日（金）		
	11月10日（火）	頓原グリーンセンター	頓原グリーンセンター ☎0854-72-1031

回収方法

- 指定場所へ農薬を持込頂き、JAで種類分別、重量を計測します。
- 回収場所に【委任状兼申込書】がありますので、持込時にご記入ください。
  印鑑が必要ですので、必ずご持参ください。

回収料金

種　類	税込単価
粒剤・粉剤・乳剤・液剤（普通物）	650円／kg
粒剤・粉剤・乳剤・液剤（特管物）	650円／kg
粒剤・粉剤・乳剤・液剤（不明物）	1,650円／kg

回収料金のお支払いについて

- 現金 または、JAしまね口座決済

地 域	決済予定日
雲南市の方	令和9年　2月　1日（月）
奥出雲町の方	令和8年12月25日（金）
飯南町の方	

※口座決済ご希望の方は、印鑑及び口座番号がわかるものを必ずご持参ください。
※印鑑は通帳の『届出印』をご持参ください。

注意事項

- 上記の回収できるもの以外は回収できません。
- プラスチック農薬空容器は洗浄し、廃プラスチック回収場所へ持込ください。
- 指定日以外の回収はできません。住所地以外の場所への持ち込みは可能です。
- 農薬の漏れが無いようご持参ください。
  （農薬袋が破れている場合は、ポリ袋等に入れてご持参ください）

産業廃棄物の運搬に関する注意点

産業廃棄物（廃プラスチック類、不要農薬）を運搬する際には、その運搬車の両側面に、以下の通り産業廃棄物運搬車である旨と排出者名を表示する事が義務付けられております。

農家がJAの回収場所へ廃プラスチック類や不要農薬を運搬する場合も同様に必要になります。

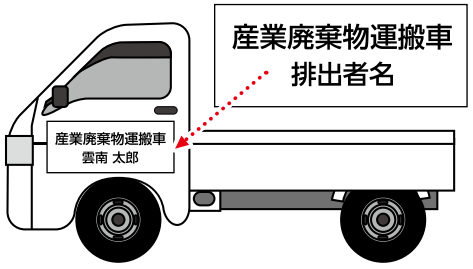

●●●●●車体用表示紙の注意点●●●●●

産業廃棄物運搬車	4.9cm角以上
排出者名	3.2cm角以上

協力:21世紀出雲空港整備利用促進協議会　コース番号NS264

宿泊は2泊とも2～3名様1部屋ご用意

利用!! フライト!



イメージ

出雲↔石垣島（片道約2時間50分）

チャーター便フライト時間は出発の１ヶ月前頃に確定いたします。

由布島 4島巡り 3日間


石垣島 石垣島鍾乳洞 イメージ


由布島 水牛車 イメージ



2日目の夕食

あじ彩石垣島での八重山料理&八重山舞踊&三線ショー（レストランまで送迎あり）



楽々2連泊

Nツアー厳選! ホテルにご宿泊!!

石垣島 南の美ら花ホテルミヤヒラ


外観 イメージ


客室 イメージ


大浴場 イメージ

※上記又は同等クラスホテルになる場合もございます。

■コース表

JR・私鉄 ✈航空機 ＝貸切バス ～船舶 ◎入場観光 ○下車観光（施設等へは入場しません） △車窓観光

		食事
1	FDAチャーター機 出雲縁結び空港（10:50～12:50）✈南ぬ島石垣空港（13:40～15:40）＝＝○バンナ岳展望台＝○唐人墓＝石垣島（泊）（17:30） ★夕食はホテル内レストランにてバイキング料理をお楽しみください。	夕
2	ホテル（7:40）‥🚶‥石垣港～〈高速船〉～竹富港＝＝○島内バス観光＝竹富港～〈高速船〉～西表大原港～～◎仲間川マングローブ遊覧（遊覧船）～大富桟橋＝＝美原…水牛車…○由布島【昼食・見学】…水牛車…美原＝＝大原港～〈高速船〉～石垣港・🚶‥石垣島（泊）（16:00） ★夕食はあじ彩石垣島での八重山料理と舞踊ショー等でお楽しみください。	朝 昼 夕
3	ホテル（9:00）＝＝＝＝◎石垣島鍾乳洞（日本最南端の鍾乳洞）＝＝＝＝○川平湾（ミシュラン三つ星）【ご希望の方はグラスボート（追加代金:お1人様1,500円）】＝＝和琉ダイニングみふね【昼食】＝南ぬ島石垣空港（14:10～16:10）－FDAチャーター機－✈－出雲縁結び空港（16:20～18:20）	朝 昼

※ご集合場所・出発時間は出発2週間前を目途にお届けする〝旅のしおり〟でご案内いたします。行程表の時間はあくまでも目安です。交通機関の都合により変更になる場合があります。
※フライト時間はチャーター便の為、大幅に変更となる場合があります。
※2日目の離島観光の行程は、西表→由布→竹富の逆コースになる場合がございます。

LINEお友達募集中!
QRコードからご登録ください
@oux8478k
LINE@×Nツアー 株式会社農協観光

最新旅行情報は
Nツアー島根エリアセンター 検索
よりパンフレットダウンロードできます。

旅行企画・実施 ／ 旅行のお申し込み・お問い合わせは

NOKYO TOURIST CORPORATION
旅行業公正取引協議会会員
株式会社農協観光は、ボンド保証会員 一般社団法人日本旅行業協会（JATA）の正会員です。

農協観光（Nツアー）の旅行はどなたでもご参加いただけます。

一般社団法人日本旅行業協会 正会員　観光庁長官登録旅行業第939号

Nツアー 株式会社農協観光

島根エリアセンター
TEL 0852-26-2600

〒690-0065　松江市灘町1-7 松江プラザビル8F

総合旅行業務取扱管理者／鎮波 康二・清松 哲之

総合旅行業務取扱管理者とは、お客様の旅行を取り扱う支店での取引きに関する責任者です。このご旅行に関してご不明な点がありましたらご遠慮なく上記の取扱管理者におたずね下さい。
※お客様の状況によっては、当初の手配内容に含まれていない特別な配慮、措置が必要となる可能性があります。詳細は別途お渡しする「旅行取引条件説明書面」の「3.お申込み条件」を確認のうえ、特別な配慮・措置が必要となる可能性がある方は、ご相談させていただきますので、必ずお申し出ください。

写真は全てイメージです。

出雲縁結び空港発着 FDA FUJI DREAM AIRLINES 直行チャーター便

定期便にはない路線を直行便で結ぶ

石垣島・西表島・竹富島



石垣島 川平湾 イメージ（グラスボートはオプション）

竹富島 イメージ

旅のポイント

1. 出雲縁結び空港より、定期便のない沖縄・石垣島へ直行便でラクラク♪
2. 石垣島・西表島・竹富島・由布島の見どころをご案内します。
3. 石垣島のリゾートホテルに楽々2連泊！2泊とも2～3名様1部屋ご用意。

旅行実施日 令和9年 **2月22日(月)～24日(水)**

旅行代金 大人お1人様、2～3名様1室利用、出雲縁結び空港起点(税込)

189,800円

※燃油サーチャージ往復5,400円(令和8年10月現在)が別途必要となります。
※お1人部屋ご希望の場合2泊で24,000円(税込)の追加になります。
※お1人様お申込で相部屋をご希望の場合でも、相手が見つからない場合、お1人様1部屋追加料金を申し受けます。
※3名1室利用の場合は、ベッド2台+ソファベッド1台になります。(数に限りがございます。)

募集人員 80名様(最少催行人員60名様)

申込金 30,000円
(旅行代金に充当します)

食事条件 朝食2回・昼食2回・夕食2回

添乗員 出雲縁結び空港より同行し旅程管理業務を行います。

利用航空会社 FDA(フジドリームエアラインズ)チャーター機

利用バス会社 東運輸㈱又は同等クラス

※弊社「貸切バス事業者リスト」当社ウェブサイト(http://ntour.jp/pdf/buslist.pdf)をご覧頂くか、当社支店へご請求下さい。

あったかい石垣島へ

2月気温

	最高	最低
島　根	4℃	−2℃
石垣島	21℃	16℃

お申込みからご出発までの流れ

電話でお申込み受付 → 代表者様へお申込書・資料送付 → お申込書提出(FAX・メール・郵送等) → 催行の場合、出発の10日前迄に最終行程表・請求書のご送付 / 催行中止の場合3週間前に弊社よりご連絡 → 請求書をご確認のうえお支払いください → ご出発

旅行条件(要約) ※詳しい旅行条件を説明した書面をお渡し致しますので事前にご確認の上、お申し込み下さい。

本旅行は次の条件に基づきます。

この旅行は(株)農協観光(観光庁長官登録旅行業第939号、以下「当社」といいます。)が企画・募集する旅行であり、この旅行に参加されるお客様は当社と募集型企画旅行契約を締結することになります。

その他の旅行条件は、下記によるほか、別途お渡しする取引条件説明書面、契約書面、確定書面(最終旅行日程表)、及び当社旅行業約款募集型企画旅行契約の部によります。

●旅行代金に含まれるものは次のとおりです。
旅行日程に明示した航空・船舶・鉄道等利用交通機関の運賃、旅行日程に含まれる送迎バス等の料金。旅行日程に明示した観光の料金(バス料金・ガイド料金・入場料)、宿泊の料金・税・サービス料、食事の料金・税・サービス料。
手荷物の運搬料金、団体行動中の心付、添乗員付コースの添乗員の同行費用。なお、これらの諸費用はお客様のご都合により一部利用されなくても原則として払戻はいたしません。

●ご旅行の申込みと契約の成立時期及び旅行代金のお支払いについて
参加お申込みの際、当社所定の旅行申込書にご記入のうえ、上記の申込金をお支払い下さい。お申込金は旅行代金お払い込みの際差し引かさせていただきます。

お電話等でのお申込みの場合は、お申込み翌日から起算して3日以内に申込書と申込金を提出していただきます。旅行契約は当社が予約を承諾をし、申込書と申込金を受領したときに成立するものとします。
旅行代金は、旅行開始日の前日から起算してさかのぼって21日目に当たる日までにお支払い下さい。

〈国内旅行〉

取　消　日	取　消　料
旅行出発日の前日より起算して21日前まで	無　　料
旅行出発日の前日より起算して20日～8日前まで	旅行代金の　20%
旅行出発日の前日より起算して7日～2日前まで	旅行代金の　30%
旅行出発日の前日	旅行代金の　40%
旅行出発日の当日	旅行代金の　50%
旅行開始後及び無連絡不参加	旅行代金の100%

●旅行条件の基準　この旅行条件は令和8年10月1日現在の運賃料金を基準としています。

申し込みは、FAX 又は メールでも受け付けています。
申込書はホームページ Nツアー島根エリアセンター よりダウンロード頂けます。

■Nツアー島根エリアセンター FAX 0852-26-2603
メールアドレス ntour.shimane@ntour.co.jp

国内旅行保険加入のおすすめ

お客様が国内旅行行程中に、急激かつ偶然な外来の事故でけがをした場合、多額の治療費、移送費等がかかることがあります。また、事故の場合、加害者への賠償金請求や賠償金回収が困難な場合があります。これらの移送費、また、死亡・後遺障害等を補償する国内旅行保険にお客様自身でご加入されることをお勧めします。国内旅行保険については、弊社係員にお問い合わせください。

地区版

JAしまね 特別企画

ガス衣類乾燥機

乾太くん 快適生活応援フェア

期間中に乾太くんを購入された方の中から
抽選で20名様に
JAしまね特選グルメプレゼント
奥出雲和牛
肩ロースすきやき用(450g)
◎対象期間：令和９年2月28日まで



※写真はイメージです

当選発表は発送をもってかえさせていただきます。
内容は、予告なく変更する場合がございます。

天気を気にせず ガスの力で一気に乾燥

DELUXE TYPE（屋内設置）



reddot winner 2024　GOOD DESIGN AWARD 2025 BEST 100

RDT-93 (22-4445)

乾燥容量 9kg
希望小売価格（税込）¥246,400（税抜¥224,000）

キャンペーン価格
166,000円（税込）

リース価格(60ヵ月)
月々**3,707円**（税込）



reddot winner 2024　GOOD DESIGN AWARD 2025 BEST 100

RDT-63 (22-4453)

乾燥容量 6kg
希望小売価格（税込）¥211,200（税抜¥192,000）

キャンペーン価格
142,000円（税込）

リース価格(60ヵ月)
月々**3,168円**（税込）

STANDARD TYPE（屋内設置・軒下設置兼用）



RDT-54S(A)-SV
(22-7320)

乾燥容量 5kg
希望小売価格（税込）¥160,600（税抜¥146,000）

キャンペーン価格
108,000円（税込）

リース価格(60ヵ月)
月々**2,409円**（税込）

※上記価格は、本体のみの価格となります。設置用部材、工事費が別途必要となります。※上記以外にも、スタンダードタイプ8kg、3kgの機種があります。
※リース価格は、2026年7月現在のリース料率で計算しています。※リースを利用される方は、審査がありますので事前にご確認ください。

お見積り、設置に関するご相談も、お気軽にお問合せください

お問い合わせは

JAしまね 雲南地区本部

雲南中央ガスセンター	雲南市木次町山方231-31	(0854)42-9131
仁多ガスセンター	仁多郡奥出雲町八川59-1	(0854)52-2242
赤来ガスセンター	飯石郡飯南町下赤名328-6	(0854)76-3966

いいモノいっぱい

生活応援キャンペーン 特典つき！

キャンペーン期間
2026年12月末まで

【万能無水鍋】
煮る・炊く・蒸す・焼く・
炒める・揚げる・茹でる



定番

①ホームパンういと

ア）ガス用26cm　26,400円
イ）オール用26cm　28,600円
ウ）オール用ユニ23cm　26,400円



煮

②えありミニセット

重ねるとコンパクトに収納できる。
少量の料理に最適！
浅鍋はフライパンにも鍋の蓋にもなる。

ア）ガス用３点セット　25,080円
イ）オール用２点セット　25,080円



焼

お弁当の卵焼きや薄焼き卵もお手のもの

③ベーカー（卵焼き）

ア）ガス用Ｌ型　15,180円
イ）ガス用Ｍ型　11,220円
ウ）オール用Ｍ型　12,320円



蒸

お料理時間は普通のお鍋の約1/3。
短時間でサッと調理できるので栄養をこわしません。
蓋はスライド式。
カンタン・便利・スピーディー！

④プレッシオ圧力鍋

ア）ガス用3.5ℓ　35,200円
イ）オール用3.5ℓ　37,400円
ウ）ガス用4.5ℓ　37,400円
エ）オール用4.5ℓ　39,600円

速

【無水鍋®の原点】
1953年の誕生以来、基本の機能とデザインを忠実に守り続け、時代に寄り添いオール熱源対応に進化。



炊

⑤KING無水鍋

ア）内径18cm　15,180円
イ）内径20cm　17,380円
ウ）内径24cm　19,580円

美味



５合精米＝２分30秒！
家族の健康をお考えの方に。
回転数が３段階に変わるので甘味・旨み成分が残る！
ワンタッチ操作で簡単

⑥家庭用精米器（匠味米）

●１～５合　23,980円

【万能漂洗白剤＝漂白・洗浄・脱脂・除菌・脱臭】



酸素系



漂白



⑦サンソリキ1.5kg　3,025円
⑧サンソリキ3.5kg　6,600円
⑨サンソリキ10kg　16,280円

【手にやさしく安全・無公害。お洗濯・キッチン・住まいの汚れに】



磨



⑩ネリエース
研磨剤　2,640円
【汚れ落としの定番】

⑪サンドボール
３個入　1,980円
【サンドペーパーをタワシにしました】

※軽減税率(8%)対象商品



⑫ヘルシーセラー
1.8ℓ　4,320円



⑬オイルクリーナー
1.2ℓ　11,660円

【オイルクリーナー用】





⑭フィルター　⑮カートリッジ
10枚入り　110円　1個入り　660円



⑯エラストマー抗菌まな板
37.5×24.5cm　6,050円



⑰新ムスイ包丁
刃渡り16.5cm
11,000円

特典はこちら！



①か②か③をご購入の方
Ⓐシリコーン菜ばし



④をご購入の方
Ⓑデジタルタイマー



⑤をご購入の方
Ⓒ置き楽シリコーントング



色が異なる場合がございますのでご了承ください

⑥をご購入の方
Ⓓレンジふきん

◎ご注文・お問い合わせは　(有)サンコープ雲南　TEL:0120-42-0078

「本チラシに掲載の価格は、JA全農希望小売価格です。」

■価格は全て税込み価格です　■ガス用⇒ガス専用、オール用⇒オール熱源対応

作成者：JA全農・HALムスイ

地区版

お住まいの点検はいかがですか？

⚠ 雨漏りを放置すると…

雨漏りは、建物の劣化やカビ・シロアリの原因となり、
修理費用も高額になる可能性があります。
早めの点検・対策が大切です！


天井のシミ・カビ


壁の剥がれ・腐食

屋根・瓦・雨どいを点検いたします！



屋根の傷みや劣化、ズレなどを
しっかり点検します。



瓦の割れ・ズレ・漆喰の劣化など
を点検します。



雨どいの詰まりやゆがみ、
外れなどを点検します。



外壁や内装もご依頼ください！





外壁のひび割れや塗装の劣化、内装の壁や天井、
床なども丁寧にチェックいたします。

瓦もご用意できます！


各種瓦のご相談・ご提供・施工を承ります。

見積は無料です！

お気軽に
お問い合わせ
ください！



お問い合わせ先

有限会社 サンコープ雲南
雲南市三刀屋町三刀屋1129-5
フリーダイヤル 0120-420-078
(有)サンコープ雲南はＪＡしまねの子会社です

施工業者
トーヨーハウジング工業株式会社

あったか暖房で快適な冬を!

寒い季節も、
あたたかく、心地よく。

エアコンの2027年問題

2027年4月から省エネ基準が大幅に引き上げられ、安価なモデルが手に入りにくくなる可能性があります。
だから今がお買得!

台数限定!なくなり次第終了

DAIKIN Eシリーズ 2025年製



10畳用	8畳用
S285ATES	S255ATES
税込 140,000円	税込 130,000円
工賃込!	工賃込!

※設置状況により別途料金がかかる場合がございます。

CORONA ウォールヒート

CHK-C12B

トイレ・脱衣所・洗面所・玄関などにおすすめ!

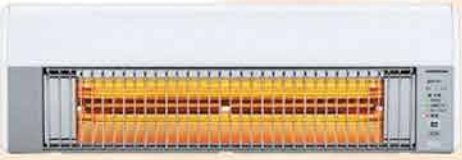



冬はあたたかく快適暖房!
夏は涼風で使えます!

税込 54,800円

※別途取付工事費がかかります。

CORONA 石油ストーブ

SX-EA28Y 8畳用

台数限定! 停電時にも大活躍!

電子点火で使いやすい、
信頼のロングセラーモデル!

電気を使わず
暖がとれるので、
非常時にも安心です。



希望小売価格(税込) 29,480円

特別価格 税込 20,000円

お部屋をしっかり暖める	低燃費で経済的	安心の日本製	タンク容量 4.0L

CORONA 石油ファンヒーター

FH-ST4626BY



- しっかり暖まるハイパワータイプ(木造12畳/コンクリート17畳)
- ECO運転でムダな暖めすぎを抑えて省エネ!
- 秒速点火ですぐに暖かい!
- 見やすい操作パネルで簡単操作!

お買得 税込 35,000円

寒さの備えと共に 災害への備えも!

山善 防災バッグ30

防災士監修 一次避難用 災害対策30点セット



自宅・会社に!一人にひとつ!

BBG-30R 税込 4,500円

約2kgの軽量で持ち運びも安心!

セキスイ プラバリア



土のうに代わる、洪水・豪雨災害に特化した止水板

税込 69,000円~

(メインパネル1枚、連結パーツ1個、エンドパネル1枚)

※必要数をお見積りします。

取付工事・設置工事もお任せください!

旧品引取無料
ご不要になったエアコン・暖房器具の引取りを無料で行います!

見積無料
掲載商品以外についてもお気軽にお問合せください。

有限会社 サンコープ雲南
雲南市三刀屋町三刀屋 1129-5
0120-420-078
0854-45-3336

地区版

島根うまれの食材レシピ しまねうレシピ

島根県『家の光』講師
飯塚生美子 先生

さつまいもと鶏肉のクリーム煮



材料（4人分）

鶏もも肉…… 1枚（250ｇ）
塩こしょう……少々
オリーブ油……小さじ1
さつま芋…… 1本（300ｇ）
人参…… 1本（170ｇ）
ブロッコリー… 1株（250ｇ）
バター…… 10ｇ
小麦粉……大さじ2
A
- 牛乳……400cc
- 塩…… 小さじ2/3（4ｇ）
- 粗びき黒胡椒……少々

作り方

①鶏もも肉は ひと口大に切る。
②さつま芋と人参は1cm幅の輪切りにし、さつま芋は水にさらす。
③耐熱皿に人参と水気をきったさつま芋をそれぞれ入れて、軽くラップをして、レンジ（600w）で5～6分加熱して熱を通す。
④ブロッコリーは小房に分け、熱湯で色よく茹でておく。
⑤フライパンにオリーブ油を熱し、鶏もも肉の皮面を下にして並べ入れ、両面色よく焼く。
⑥一度火を止めて、バターを加えて溶かし、小麦粉を振り入れて混ぜ、Aと③を汁ごと加えて、再び火をつけ、弱めの中火で5分程煮て、時々かき混ぜながらとろみをつける。
⑦最後にブロッコリーを入れて、ひと混ぜして火を止める。

コメント
・さつま芋のほっこりした甘さと牛乳のコクで、優しい味の一品です。
・牛乳は沸騰させると分離する可能性があります。沸騰しないよう火加減に注意してください。

アレンジ
・鶏もも肉は手羽元、手羽先に替えても美味しくできます。粉チーズやピザ用チーズを加えてもいいですよ！
・さつま芋はじゃが芋や南瓜に替えても出来ます。ブロッコリーもほうれん草やアスパラに替えてもOK！

南瓜のプリン風ベイクドケーキ



材料（8個分）

南瓜… 250ｇ（種・ワタ・皮を除く）
A
- 卵……2個
- 牛乳……300cc
- 砂糖…… 大さじ4（40ｇ）
- バニラエッセンス ……少々（あれば）

《カラメルソース》
砂糖……大さじ4
水……大さじ2

作り方

①カラメル用の砂糖を小鍋に入れ、中火にかけて砂糖を溶かす。
②途中で一部が茶色くなってきたら、水を入れて全体をゆする。※水を入れた時、飛び散ることがあるので、要注意！
③耐熱の容器（ココット容器）に均等に流し入れる。
④南瓜は皮と種を取り除き、小さめに切って耐熱皿にのせてラップを軽くかけ、レンジ（600w）で5分間加熱して柔らかくする。
⑤ミキサーに④とAを入れて、ミキサーにかけ、ザルでこしてから③の容器に流し入れる。
⑥天板に⑤を並べて置き、天板の縁までお湯を注ぎ入れて、170度に予熱したオーブンで30分間焼く。※竹くしで刺して生地が付かなければ焼き上がりです！
⑦冷蔵庫で冷やす。

コメント
・ハロウィンに向けて、混ぜて焼くだけ！簡単に楽しめるベイクドケーキです。
・生クリームを使わず、牛乳で作るヘルシーケーキ。まるでスイートポテトのような味わいです。

アレンジ
・出来上がりに粉砂糖を振りかけたり、ホイップクリームや季節の果物を添えるのもおすすめです！
・ヨーグルトをかけて食べると、プリンの舌触りが楽しめます。
・カボチャの代わりにさつまいもを使ってもおいしいですよ！

本誌は地球環境に優しい植物油インキを使用しております。
VEGETABLE OIL INK

JAしまね公式ホームページ
JA しまね 検索

健康散歩 For Your Health 健康寿命を延ばすために

JA島根厚生連

「できるだけ長く、元気に暮らしたい」、これは多くの人が願うことではないでしょうか。そこで注目されているのが「健康寿命」です。

健康寿命とは、健康上の問題で日常生活が制限されることなく生活できる期間のことです。単に長生きするだけではなく、「自分らしく、元気に生活できる期間」を長くすることが大切です。

健康寿命を延ばすために、特別なことを始める必要はありません。まずは、毎日の生活の中で体を動かすことを意識してみましょう。散歩や軽い体操、買い物など、無理なく続けられる運動でも十分です。座っている時間を減らし、こまめに歩くことが大切です。





また、食事も健康づくりの基本です。主食・主菜・副菜を組み合わせ、様々な食品をバランスよく食べることを意識しましょう。年齢を重ねると食事量が減りがちですが、筋肉や体力を維持するために、特にたんぱく質などの栄養素を意識して摂ることが重要です。

そして、もう一つ忘れてはならないのが「人とのつながり」です。家族や友人との会話、地域活動、趣味の集まりなど、誰かと交流する機会を持つことは、脳への刺激や心の健康に大きくつながります。

健康寿命を延ばすために大切なのは、無理をして頑張ることではなく、自分にできることを少しずつ続けることです。「今日は少し歩いてみよう」「友人に連絡をしてみよう」といった小さな一歩が、これからの健康につながります。

長く生きることに加えて、元気に、自分らしく毎日を過ごすこと。そのために、今日できることから健康づくりを始めてみませんか。



【編集後記】近年は10月になっても暑い日が続くような年が多かったですが、今年は９月頃から肌寒さを感じる日が増え、秋だなあと実感しております 秋は収穫祭など、イベントの多い季節！広報誌やＳＮＳなどでもぜひ情報をチェックしてください 今月号でも11月に行われるアグリミーティングと農機展示会を特集しています！（児）

2026年10月14日付発行（月1回発行）
編集／JAしまね ふれあい広報課・雲南地区本部 ふれあい課
発行／島根県農業協同組合 雲南地区本部
〒699-1395 雲南市木次町里方1088-6
TEL.0854-42-9000 FAX.0854-42-9100
Facebookもチェック http://www.facebook.com/unnanja