JA島根厚生連

会議室等の会場とレントゲン車で実施します。「日帰り人間ドック」の内容を短時間で受診いただけます。
（所要時間：1時間程度）

商品番号 **12-001** 24,000ポイント

人間ドック

検査項目
問診、身体計測、X線検査（胸部・胃部）、腹部超音波検査、血圧測定、心電図検査、眼底・眼圧検査、視力・聴力検査、骨密度検査、血液検査（一般・生化学・免疫血清）、尿検査、便潜血検査、内科診察

マルチスライスヘリカルCTを搭載した検診車による、胸部CT検診を実施します。
「肺がん」「COPD（慢性閉塞性肺疾患）」等の早期発見を目的に行います。
現在、がんで亡くなる方の原因の第1位は肺がんです。肺がんは治療困難ながんのひとつですが、早期発見によって治療可能です。
（所要時間：10分弱程度）

商品番号 **12-002**

5,000ポイント

胸部CT検診

マンモグラフィ装置を搭載した検診車による、乳がん検診を実施します。
乳がんは女性のがん罹患率では1位ですが、早期がんであれば90％以上が治るといわれています。
この検診では、しこりとして触れない、ごく初期の乳がんサインである石灰化沈着を発見することができ、発見される乳がんの70％以上は早期がんです。
※40歳以上は2年に1回検診を受けましょう。※がん検診と月1回の自己検診が大切です。
（所要時間：10分程度）

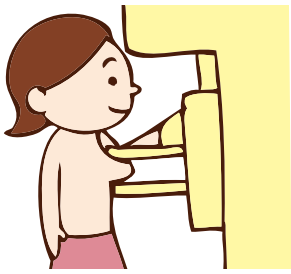

商品番号 **12-003**

50歳以上 4,500ポイント

商品番号 **12-004**

40歳代 6,500ポイント

※年齢によって撮影枚数が異なります。

マンモグラフィ乳がん検診

エコー装置を搭載した検診車による、腹部超音波（エコー）検診を実施します。
腹部に超音波を発信し、そこから返ってくるエコー（反射波）を受診し、コンピュータ処理で画像化して診断します。
血液検査だけでは発見しづらい内臓疾患の早期発見・早期治療を目的に行います。
（所要時間：10分程度）

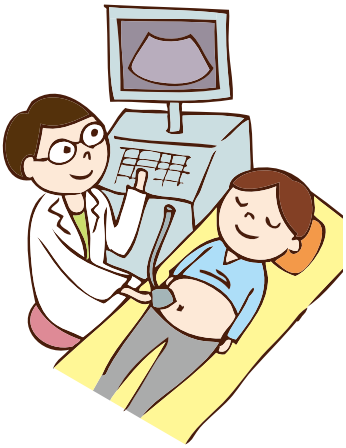

商品番号 **12-005**

技師実施 3,500ポイント

腹部超音波（エコー）検診

※行政検診等、他の割引との併用はできません。

JA島根厚生連
〒699-0641　出雲市斐川町美南1666番地
TEL:0853-31-4771（9:00～17:00／月～金）